

PÓS-GRADUAÇÃO

INFORMAÇÕES GERAIS E REGIMENTO



Programas de pós-graduação: 10 programas

- Engenharia Hidráulica e Saneamento
- Engenharia Civil (Engenharia de Estruturas)
- Engenharia Elétrica
- Engenharia Mecânica
- Geotecnia
- Ciências da Engenharia Ambiental
- Engenharia de Produção
- Engenharia de Transportes
- Ciência e Engenharia de Materiais
- Mestrado Profissional em Rede Nacional para Ensino das Ciências Ambientais

OBS: Bioengenharia (Programa Interunidades: EESC/IQSC/FMRP)

Avaliação CAPES: nota de 3 a 7

- **3 programas nota 7**
- **1 programa nota 6**
- **4 programas nota 5**
- **2 programas nota 4**

TESES PREMIADAS:

- **Prêmio Tese Destaque USP**
- **Prêmio CAPES de Teses**

Os números da Pós-Graduação:

- **Média de alunos regulares por ano: 1330**
Hoje: 1182 alunos regulares – 607 mestrado/575 doutorado
- **Média de alunos ingressantes por ano: 348**
Alunos ingressantes em 2018: 221 (1º semestre)
- **Média de defesas por ano: 285**
Em 2016: 284 defesas – 176 mestrado/108 doutorado
- **Total de defesas ocorridas na EESC – 1970 até 2017: 7122**
 - **Defesas de mestrado: 5061**
 - **Defesas de doutorado: 2061**

Página da EESC: www.eesc.usp.br



The screenshot shows the top navigation bar of the EESC USP website. On the left is the EESC USP logo. In the center, the text reads "Escola de Engenharia de São Carlos Universidade de São Paulo". On the right, there are links for "Home", "Contato", and "Login". Below this is a horizontal menu with the following items: "A EESC", "GRADUAÇÃO", "PÓS-GRADUAÇÃO", "PESQUISA", "EXTENSÃO", "INTERNACIONALIZAÇÃO", and "SERVIÇOS". The "PÓS-GRADUAÇÃO" menu is open, showing a list of links: "Programas (M/D)", "Processo Seletivo", "Disciplinas Oferecidas", "PAE", "Agenda de Defesas", "Comissão de Pós-Graduação", "Serviço de Pós-Graduação", and "Pró-Reitoria - PRPG". Below the navigation bar is a large banner image of an open book with glasses on it, with the word "CONCURSO" overlaid in large white letters. Below the banner, there is a text box that says "Lançado novo edital para obtenção do título de livre-docente". To the right of the banner, there is a news snippet titled "reunião do projeto temático internacional Norte" and another titled "obtenção do título de livre-docente". At the bottom right of the banner area, there is a button labeled "[+] Notícias".

PROGRAME-SE

Qui, 08.03 - Data limite para registro de candidaturas a representante dos servidores técnicos e administrativos no CTA

Sex, 09.03 - Alunos de graduação podem se candidatar até esta data para intercâmbio na Europa e na América Latina

Sex, 09.03 - Data limite para se inscrever em oportunidades de dupla diplomação na Itália e em Portugal

ACESSO RÁPIDO

Buscar...



cursos



departamentos
e centros



biblioteca



editais



intranet



pessoas

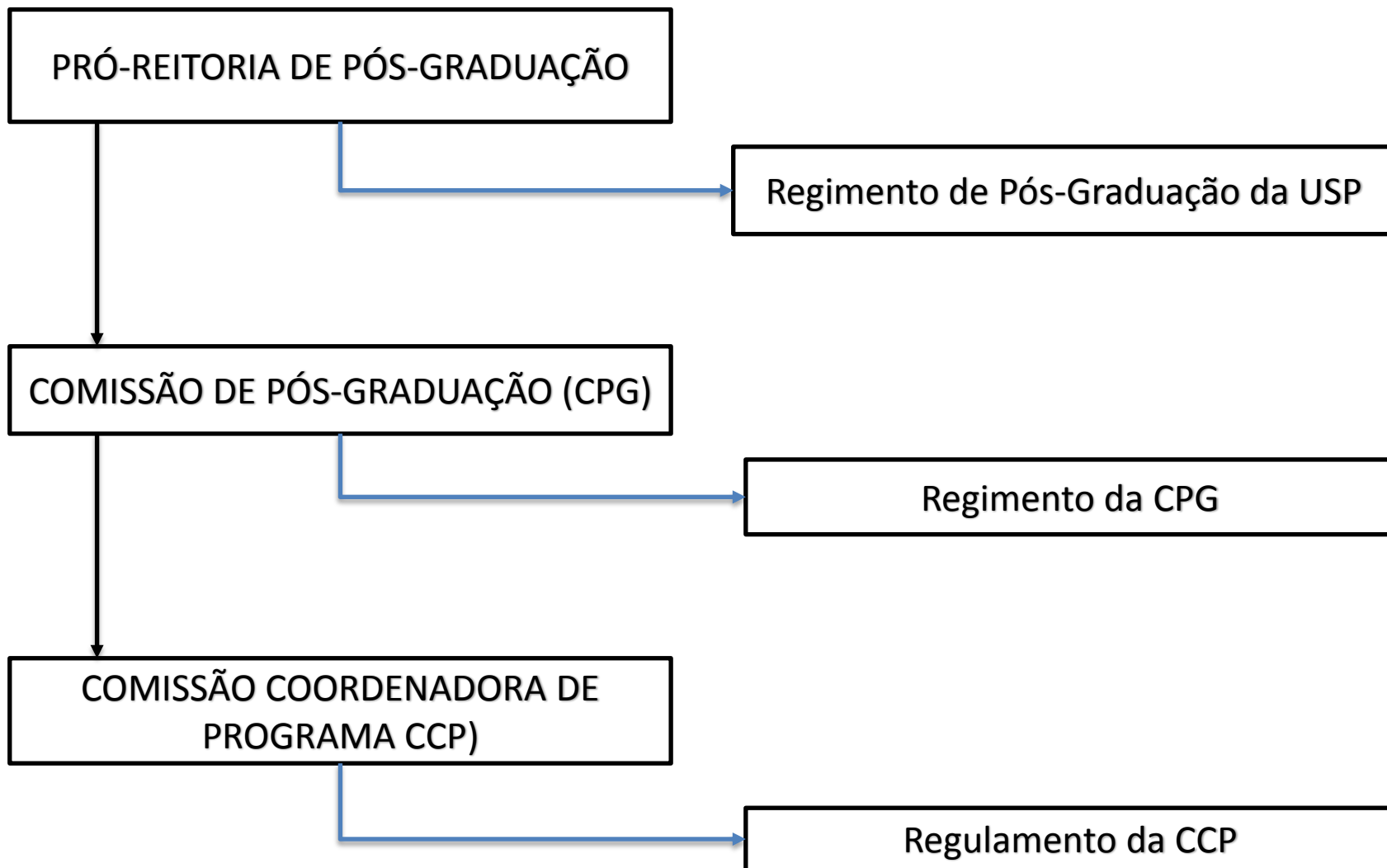

TRANCAMENTO DE MATRÍCULA:

- Prazo máximo: 365 dias
- Impossibilidade de exercer atividades acadêmicas
- Deve ser solicitado dentro da duração do período

- Casos Especiais *:
 - Licença Maternidade: 180 dias
 - Licença Paternidade: 5 dias

* Contados a partir da data de nascimento

* Não computados no prazo máximo de 365 dias

PRORROGAÇÃO DE PRAZO PARA DEPÓSITO:

- Desde que o programa não utilize o prazo máximo da USP
- Definido pelo regulamento da CCP

APROVEITAMENTO DE DISCIPLINAS

Cursadas como aluno especial:

- Cursadas até 36 meses antes da matrícula
- Concordância do orientador
- Solicitar na secretaria do programa

Cursadas fora da USP:

- Mesmos critérios
- Máximo de 1/3 dos créditos mínimos
- Aprovação da CCP

Créditos excedentes:

- Após cumprir os créditos mínimos de mestrado
- Selecionar, no Janus, “Disponibilizar para o doutorado”
- No Doutorado, solicitar o aproveitamento
- Cursadas até 36 meses antes da matrícula

CRÉDITOS ESPECIAIS:

- I – trabalho completo publicado em revista de circulação nacional ou internacional que tenha corpo editorial reconhecido e sistema referencial adequado;
- II – publicação de trabalho completo em anais (ou similares);
- III – livro ou capítulo de livro de reconhecido mérito na área do conhecimento;
- IV – capítulo em manual tecnológico reconhecido por órgãos oficiais nacionais e internacionais;
- V – participação em congresso científico com apresentação de trabalho, cujo resumo seja publicado em anais (ou similares);
- VI – depósito de patentes;
- VII – atividades programadas previstas nas normas do Programa;
- VIII – participação no Programa de Aperfeiçoamento do Ensino (PAE).

IMPORTANTE: Limites definidos pelo Regulamento da CCP



EESC • USP

*Escola de Engenharia de São Carlos
Universidade de São Paulo*

Janus

Sistema Administrativo da Pós-Graduação

Login

- Entrar

Apresentação

- Apresentação

Acesso

- Esqueci a senha
- Primeiro acesso 

Acesso público

- Período de matrícula
- Disciplinas oferecidas
- Catálogo de disciplinas
- Orientadores

- Egressos USP



Sistema Administrativo da Pós-Graduação

Melhor visualizado em 1024x768 com [Mozilla Firefox](#).

uspdigital.usp.br/janus

Para acessar o sistema Janus pela primeira vez o aluno deve clicar em “Primeiro acesso”.

Login

- Entrar

Apresentação

- Apresentação

Acesso

- Esqueci a senha
- Primeiro acesso

Acesso público

- Período de matrícula
- Disciplinas oferecidas
- Catálogo de disciplinas
- Orientadores

- Egressos USP

Primeiro acessoUsuário:* Email:* Repita os caracteres:* [\[trocar imagem\]](#)**Atenção:** • A senha será única para acessar todos os sistemas.[Solicitar Senha](#)

Usuário = Nº USP

E-mail: deve ser o mesmo cadastrado pela secretaria no Janus na matrícula.

A senha será enviada para o e-mail.

Importante: o aluno pode fornecer um email qualquer na matrícula, mas deve, o quanto antes, providenciar um email USP para ser cadastrado no Janus.

- Apresentação
- Vídeos tutoriais
- Fale conosco

+ Acesso público

+ Senha

+ Pessoa

- Aluno regular

- Ficha do aluno
- + Curso do aluno
- Bolsas
- Emissão de documentos
- Pesquisa de alunos
- Pedidos de cancelamento de matrícula
- Envio de email
- Validar dados pessoais

+ Aluno especial

+ PAE

+ Egressos USP

+ Mobilidade EIE

+ Matrícula

+ Docente/Orientador

+ Programa

+ CPG

+ Disciplina

+ Memorial

+ Cartões USP

Janus - Sistema Administrativo da Pós-Graduação



Universidade de São Paulo
Escola de Engenharia de São Carlos
FICHA DO ALUNO

18145 - [REDACTED] - [REDACTED]
Email: [REDACTED]@gmail.com (favor indicar um email usp.br o mais rápido possível)
Data de Nascimento: [REDACTED]
Cédula de Identidade: RG - [REDACTED]
Local de Nascimento: Estado de [REDACTED]
Nacionalidade: Brasileira
Graduação: Bacharel em Engenharia Mecânica - Universidade de Franca - Brasil - 2016

Curso: Mestrado
Programa: Engenharia Mecânica
Área: Manufatura
Data de Matrícula: 12/02/2016
Início da Contagem de Prazo: 12/02/2016
Data Limite para o Depósito: 13/08/2018
Orientador: Prof(a). Dr(a) [REDACTED] - 12/02/2016 até o presente. Email: [REDACTED]
Prazo Máximo para Aprovação no Exame de Proficiência em Línguas: 08/05/2017
Prazo Máximo para Inscrição no Exame de Qualificação: 12/05/2017
Data de Aprovação no Exame de Qualificação:
Data do Depósito do Trabalho:
Título do Trabalho:
Data Máxima para Aprovação da Banca:

Data limite para o depósito = último dia para entrega da dissertação ou tese no Serviço de Pós-Graduação.

+ Docente/Orientador	Proficiência em Línguas:	Inglês, Aprovado em 22/05/2015
+ Programa	Data de Aprovação no Exame de Qualificação:	Aprovado em 07/05/2015
+ CPG	Data do Depósito do Trabalho:	05/01/2016
+ Disciplina	Título do Trabalho:	"Estudo das propriedades energéticas e estruturais dos sistemas ZrCu, ZrAl, CuAl e ZrCuAl por meio de simulação computacional"
+ Memorial	Data Máxima para Aprovação da Banca:	19/02/2016
+ Cartões USP	Data de Aprovação da Banca:	25/01/2016
+ Diploma	Data Máxima para Defesa:	09/05/2016
• Mapa do site	Data da Defesa:	
• E-mails automáticos	Resultado da Defesa:	
• Quem São		
• Egressos USP		

Aluno matriculado no Regimento da Pós-Graduação USP (Resolução nº 6542 em vigor a partir de 20/04/2013).
Última ocorrência: Matrícula de Acompanhamento em 20/07/2015
Impresso em: 20/04/2016 11:00:27

O Janus envia e-mails automáticos alertando sobre os prazos prestes a vencer, por isso, é importante ter o e-mail USP cadastrado no Janus.

Mesmo assim, ficar sempre atento aos prazos

- Consultar sempre a ficha do aluno
- Conhecer o regulamento do programa de pós-graduação

Login

Secretario(a) CPG
Cesar Roberto Derisso
NUSP : 204028
Sair

NUSP: ██████████ Nome: ██████████

[Fechar pessoa](#) ?



Apresentação

- Apresentação
- Vídeos tutoriais
- Fale conosco

+ Acesso público**+ Senha****+ Pessoa****- Aluno regular**

- Ficha do aluno
- + Curso do aluno
- Bolsas
- Emissão de documentos ←
- Pesquisa de alunos
- Pedidos de cancelamento de matrícula
- Envio de email
- Validar dados pessoais

Emissão de Documentos

Documento Eletrônico	Descrição
 <u>Atestado de Conclusão de disciplinas</u>	Atesta as disciplinas concluídas de um aluno
 <u>Atestado de Matrícula com disciplinas</u>	Atesta que um aluno esta matriculado, informando as disciplinas
 <u>Declaração de matrícula</u>	Declara que um aluno está matriculado

Esta página permite a emissão de documentos eletrônicos assinados digitalmente pelo sistema Janus através de um código de controle.

A autenticidade do documento gerado poderá ser verificada posteriormente em <http://uspdigital.usp.br/webdoc>.

O sistema permite somente a geração de um único documento de cada tipo por semestre. O documento gerado fica armazenado internamente no sistema; a partir da segunda solicitação, o documento gerado inicialmente é fornecido.

- + Acesso público
- + Senha
- + Pessoa
- + Aluno regular
- + Aluno especial
- + PAE
- + Egressos USP
- + Mobilidade EIE
- + Matrícula
- + Docente/Orientador
- + Programa
- + CPG
- + Disciplina
- + Memorial
- Cartões USP
 - Cartões USP
- + Diploma
 - Mapa do site
 - E-mails automáticos
 - Quem São
- Egressos USP

Solicitação de cartão USP

- Motivo da solicitação: novo cartão
- Fazer upload da foto
- Salvar e finalizar a solicitação

Aguardar e-mail informando que o cartão pode ser retirado

IMPORTANTE:

A primeira matrícula do aluno é cadastrada pela secretaria do programa.

Nos demais semestres o aluno faz a matrícula pela internet, seja em disciplinas, ou a matrícula de acompanhamento, caso não vá cursar nenhuma disciplina no semestre.

A não realização de matrícula em dois semestres consecutivos desliga o aluno do curso no sistema Janus.

PROGRAMA DE APERFEIÇOAMENTO DE ENSINO - PAE

- Aprimorar a formação do pós-graduando para atividade didática
- Obrigatório para bolsistas CAPES de doutorado
- Opcional para os demais alunos
- Pode ser bolsista ou voluntário

ETAPA DE PREPARAÇÃO PEDAGÓGICA:

- Cursar disciplina de Pós-Graduação obrigatória de caráter pedagógico
- Pré-requisito para o Estágio Supervisionado em Docência

ESTÁGIO SUPERVISIONADO EM DOCÊNCIA:

- Realizada em disciplinas de graduação
- Supervisionado pelo docente responsável pela disciplina

INTERNACIONALIZAÇÃO DA PÓS-GRADUAÇÃO:

DOUTORADO SANDUICHE:

- Estágio em Universidade do exterior
- Bolsa PDSE CAPES
- Erasmus Mundus
- Bolsa Santander

DUPLA TITULAÇÃO:

- Mestrado e Doutorado
- Título de obtido junto às duas Universidades
- Formalizar convênio entre as Universidades
- Tramitação antes de ir para o exterior

PERGUNTAS

